

Informe BOLSA FAMÍLIA

MINISTÉRIO DO DESENVOLVIMENTO E ASSISTÊNCIA SOCIAL, FAMÍLIA E COMBATE À FOME



Informe nº 074 • 05 de março de 2025



O Ministério do Desenvolvimento Social (MDS) inicia o pagamento dos benefícios do Bolsa Família do mês de fevereiro de 2025

Neste mês, o Programa Bolsa Família está realizando o pagamento de benefícios para cerca de 20,5 milhões de famílias no Brasil.

O Ministério do Desenvolvimento e Assistência Social, Família e Combate à Fome (MDS) por meio da Secretaria Nacional de Renda de Cidadania (Senarc), iniciou no dia **17** de fevereiro o pagamento dos benefícios do Bolsa Família.

A disponibilização das parcelas segue até o dia **28**, segundo o calendário de pagamentos. As datas estão estabelecidas sempre de acordo com o final de Número de Identificação Social (NIS) do Responsável Familiar.

Aproximadamente **20,5 milhões de famílias receberão o benefício**, incluindo cerca de **101 mil novas famílias que entraram no Programa em fevereiro**. Veja a figura abaixo e confira os **grandes números do PBF** no mês de fevereiro:

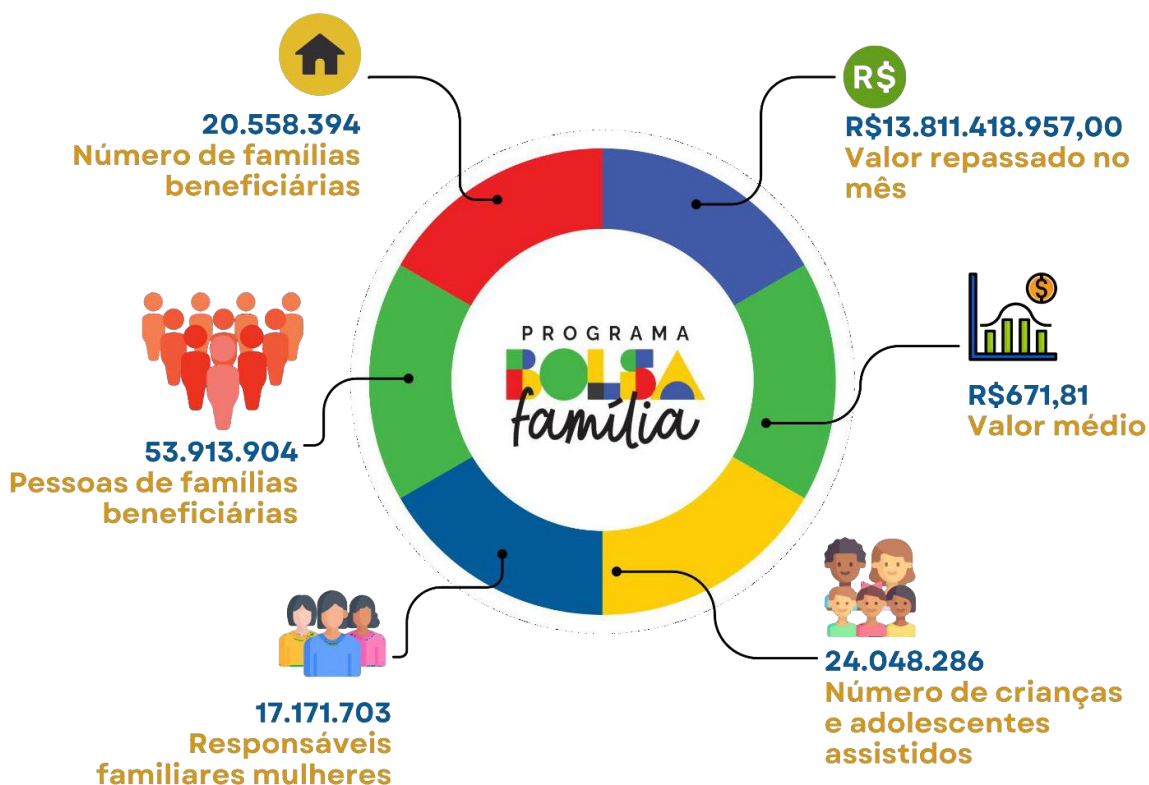

Em análise do total de famílias beneficiadas no Programa Bolsa Família, a Senarc identificou que **83,5 % das famílias têm uma mulher como responsável familiar**. Em fevereiro, a transferência de renda do Bolsa Família levou proteção social acerca de **53,9 milhões de pessoas**, sendo que **58,2% deste público são meninas ou mulheres**.

FAMÍLIAS BENEFICIÁRIAS DO PBF NOS ESTADOS E NO DF

Clique na sigla para acessar o relatório com o número de famílias beneficiadas em fevereiro de 2024 nos municípios de cada estado:

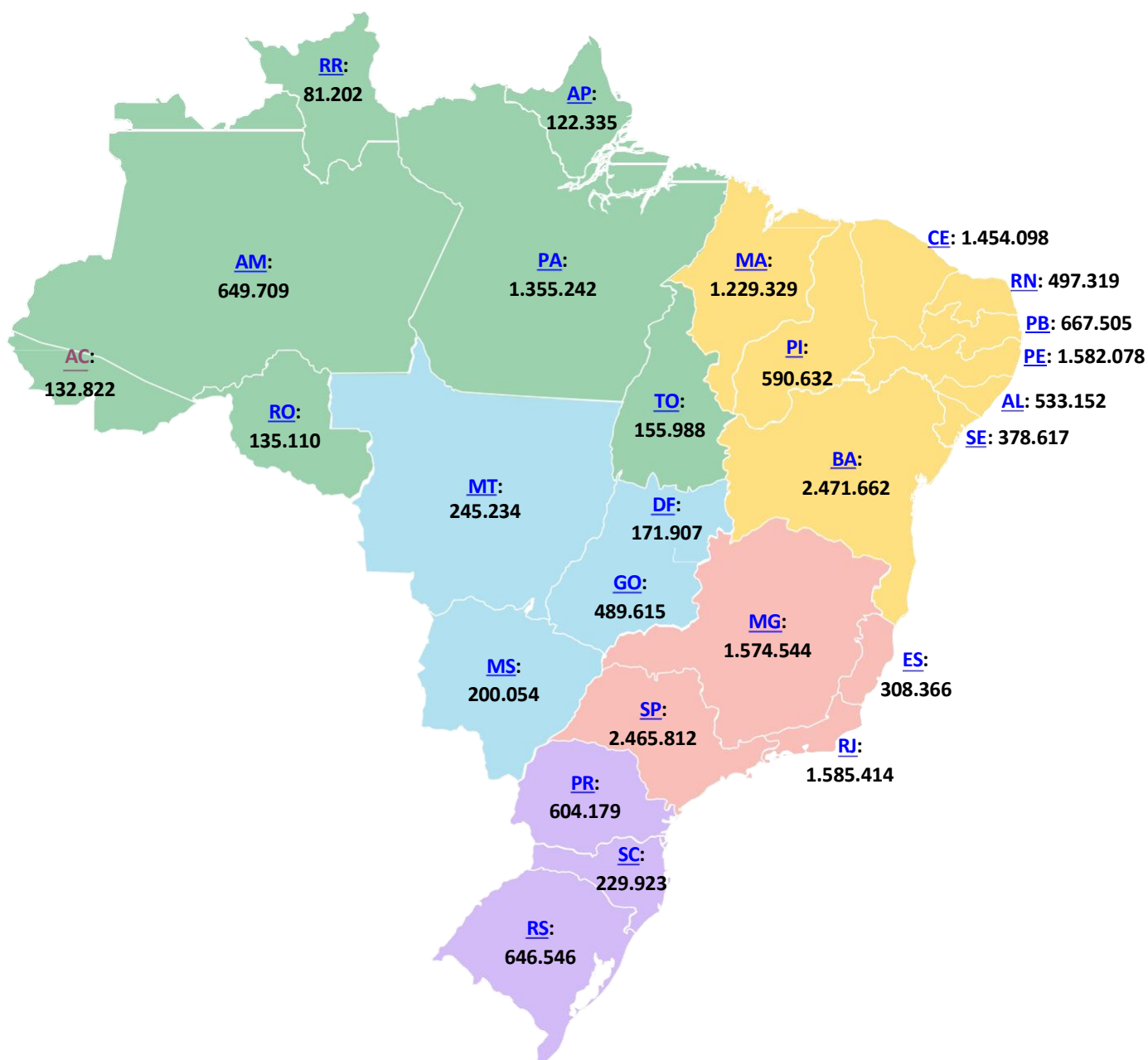

Do total de **20,5 milhões** de famílias atendidas pelo Programa em **fevereiro**:

- Cerca de **20,4 milhões estão com seus benefícios liberados**. Essas famílias **podem receber a parcela deste mês**, conforme datas previstas no Calendário de Pagamentos do Bolsa Família;
- Cerca de **121 mil estão com os benefícios bloqueados**. Essas famílias **estão impossibilitadas de acessar a parcela neste mês** até que regularizem ou esclareçam a situação que gerou o bloqueio. Os principais motivos de aplicação do bloqueio foram por Averiguação Cadastral de 2024 do público 10 localizados em municípios e CPF irregular na base da Receita Federal;
- No mês de fevereiro, não houve aplicação de suspensão;
- Cerca de **60 mil tiveram os benefícios cancelados**. Essas famílias **não estão sendo mais atendidas pelo Programa**. Os principais motivos de aplicação do cancelamento foram:
 - Ação de Candidatos Eleitos em 2024;
 - Averiguação Cadastral dos públicos 8 e 12 localizados em municípios;
 - Fim do prazo máximo (2 anos) da Regra de Proteção.

Para saber mais detalhes sobre bloqueio, suspensão e cancelamento, clique em [Ações da Gestão de Benefícios do Programa Bolsa Família](#) e confira as informações.

FIQUE ATENTO!

Atenção especial deve ser dada aos **casos de interrupção do pagamento** (bloqueio e cancelamento). As gestões locais devem analisar os casos dessas famílias para buscar os meios de acompanhamento e regularização da situação que levou à interrupção do pagamento, quando for o caso.

RELATÓRIOS E INFORMAÇÕES DE BENEFÍCIOS DISPONÍVEIS NO SIBEC

As informações das famílias que estão sendo atendidas no seu município podem ser consultadas no **relatório da folha de pagamentos Bolsa Família no Sibec**. Para acessá-lo, siga os passos abaixo:



RELATÓRIOS E INFORMAÇÕES DE BENEFÍCIOS DISPONÍVEIS NO SIGPBF

Para auxiliar os municípios na gestão do Programa Bolsa Família em seu território e no atendimento às famílias beneficiárias, a Senarc disponibiliza mensalmente informações no [Sistema de Benefícios ao Cidadão \(Sibec\)](#) e no [Sistema de Gestão do Programa Bolsa Família \(SigPBF\)](#).

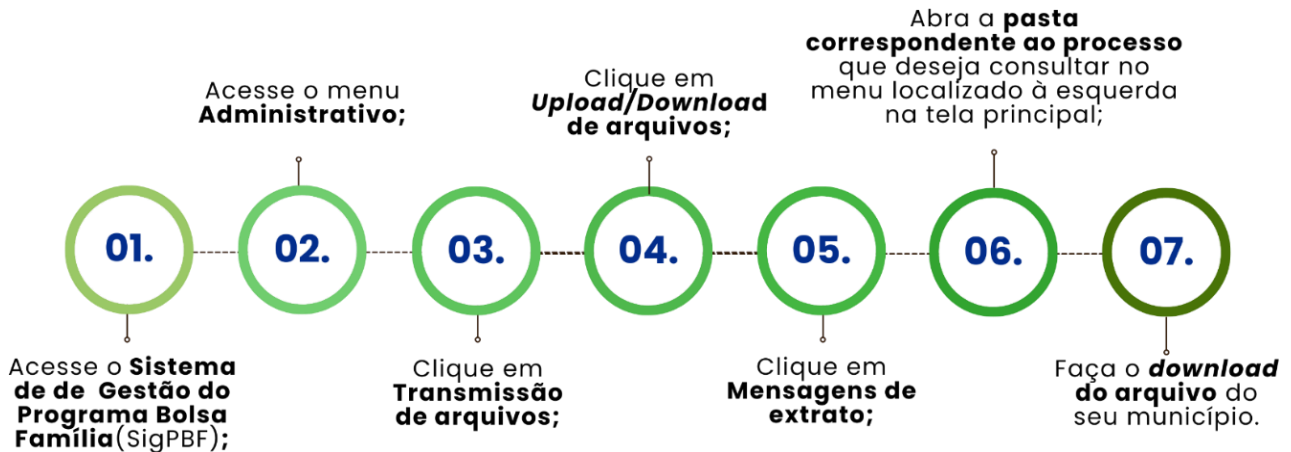

Confira os **relatórios relacionados à gestão de benefícios do PBF deste mês**:

- Relatório de Mensagens do Extrato de Pagamento/Aplicativo - Ref. Fevereiro/2025; e
- Relatório de Pendências Cadastrais no PBF - Ref. Fevereiro/2025.

GESTÃO DE BENEFÍCIOS DO BOLSA FAMÍLIA NO TERRITÓRIO

Em fevereiro de 2025, a Senarc traz destaca os seguintes processos:

- Orientações às novas famílias que estão entrando no Programa;
- Acompanhamento do processo de Conformidade de Dados de Trabalhadores;
- Destaques do mês de fevereiro;

Saiba mais sobre os conteúdos de destaque a seguir:

NOVAS FAMÍLIAS NO PBF – ORIENTAÇÕES IMPORTANTES

O ingresso de novas famílias beneficiárias no Bolsa Família é um momento importante de acolhimento e oferta de orientações e informações seguras.

Com o objetivo de auxiliar as gestões municipais de atendimento às famílias do PBF, a Senarc elaborou o **Guia Rápido – Orientação às Novas Famílias Beneficiárias - Ingresso no Programa Bolsa Família** com os principais pontos a serem trabalhados com as famílias que entraram no Programa.

O material foi elaborado também com o objetivo de oferecer suporte técnico de fácil acesso e entendimento para a promoção de ações coletivas direcionadas para famílias que buscam informações sobre o PBF no CRAS e demais equipamentos Rede Inter e Intrasetorial.

Clique em [Guia Rápido Ingresso no PBF](#) e baixe o arquivo!

ACOMPANHAMENTO DO PROCESSO DE CONFORMIDADE DE DADOS DE TRABALHADORES

Iniciado em novembro de 2024, o processo de **Conformidade de Dados dos Trabalhadores do PBF**, regulamentado pela [INSTRUÇÃO NORMATIVA CONJUNTA Nº 1/SENARC/SAGICAD/SNAS/MDS, DE 21 DE NOVEMBRO DE 2024](#), é uma ação que visa garantir que os dados cadastrais dos trabalhadores da gestão estejam informados no Cadastro Único de maneira correta, especialmente para as situações que podem ocasionar permitiram a inclusão dessas famílias no PBF. Também objetiva que coordenações locais das referidas políticas atentem para a conformidade das informações e do recebimento dos benefícios do PBF, inclusive entre os seus trabalhadores locais.

O tratamento da situação dos benefícios que sofreram interrupções de pagamento, conforme descrito na IN Conjunta Nº 1, implica no envio de Ofício à Senarc, com avaliação dos gestores locais sobre a situação.

Dos Ofícios já recebidos, alguns estão em fase de análise e outros já foram analisados e receberam o devido encaminhamento. Para verificar a situação dessas famílias, a gestão municipal pode acessar as informações de duas formas:

- **No Sibec:** será possível verificar por meio de consulta regular se o caso da família indicada no ofício foi já analisado e solucionado. Caso já tenha sido analisado e ela tiver direito à permanência no Bolsa Família, vai constar no campo “**Liberado**”.
 - Se a família foi analisada e não tiver direito de permanência no Programa, poderá constar “**Bloqueado**” ou “**Cancelado**”.
- **No SigPBF:** a gestão municipal poderá acessar o relatório com a listagem das famílias seguindo as etapas abaixo:

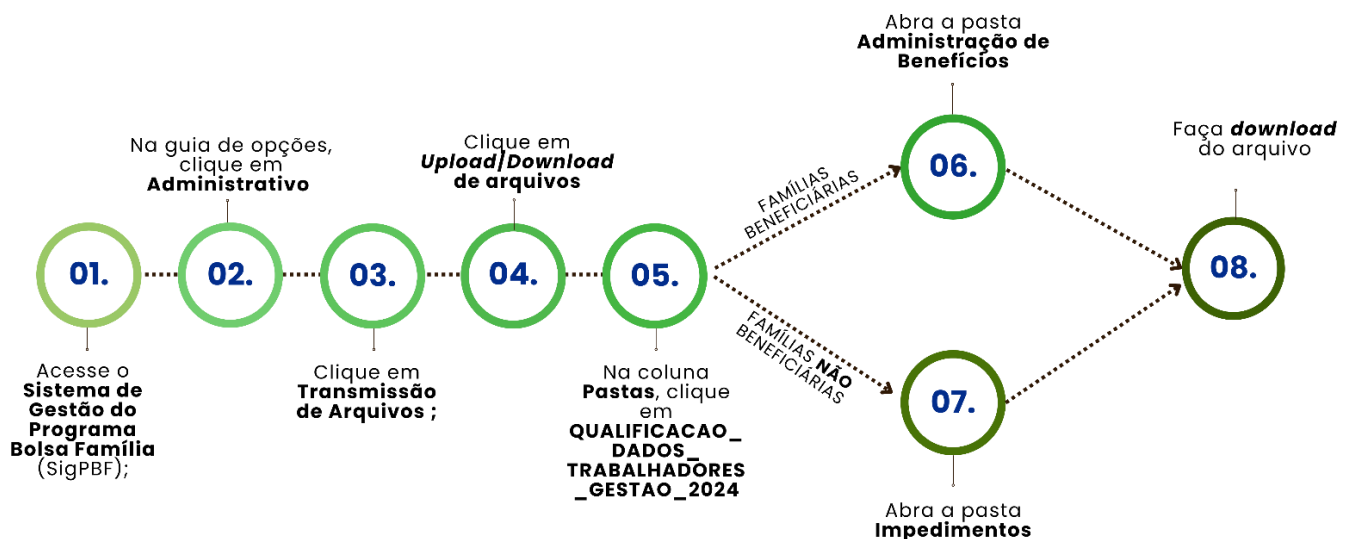

Os relatórios estão disponíveis no sistema a partir de 29 de fevereiro.

Para saber mais informações sobre essa Qualificação dos Trabalhadores acesse o [Informe PBF nº60](#) e a [Instrução Normativa Conjunta nº 1/SENARC/SAGICAD/SNAS/MDS, de 21 de novembro de 2024.](#)

DESTAQUES DO MÊS DE FEVEREIRO

ATUALIZAÇÃO DO CALENDÁRIO OPERACIONAL 2025 NO SIBEC

A Senarc realizou neste mês de fevereiro a **atualização do Calendário Operacional** do Programa Bolsa Família. A segunda versão do documento traz **alterações de datas em todas as ações** do Calendário Operacional **a partir de maio de 2025**. Isso significa que essas mudanças devem ser observadas **de maio a dezembro de 2025**.

É importante lembrar que o Calendário pode sofrer outras alterações ao longo do ano e, por isso, é fundamental que as gestões municipais estejam sempre atentas à **DATA DA VERSÃO** do documento consultado.

Para saber mais informações sobre o Calendário Operacional PBF 2025 e como baixar o arquivo no Sibec, acesse o [Informe PBF nº70](#) e confira as orientações.

Venha participar da “**Live Diálogos Bolsa Família (Fique ligado no que está acontecendo)**” realizada pelo MDS para informar as gestões estaduais/municipais e demais trabalhadores da Rede sobre acontecimentos/repercussões no Cadastro Único e no Programa Bolsa Família.

Veja as principais informações e saiba como acessar o canal do MDS, o link da Live deste e a apresentação em Power Point do Deben!



QUANDO?

Todo mês na **véspera do primeiro dia da folha de pagamento**.

QUE HORAS?



A partir das **10h** com duração aproximada de 1h15.



COMO FAÇO PARA ACESSAR A LIVE DESTE MÊS?

Você tem **duas opções** de acesso:

- Entrar pelo [Canal Oficial do MDS no YouTube](#) onde você pode encontrar todas as gravações de *lives* realizadas até hoje.

- Clicar no *link* a seguir e entrar diretamente na página da *live* de fevereiro de 2025:
[Live Diálogos Bolsa Família – Fevereiro de 2025](#)



ONDE ENCONTRO A APRESENTAÇÃO DO DEBEN?

Clique no *link* a seguir e baixe a apresentação em PowerPoint do Departamento de Benefícios:

[Live Deben – Fevereiro/25](#)

PERGUNTAS E RESPOSTAS DA LIVE!

As perguntas feitas durante as LIVES “Diálogos Bolsa Família” e que, em razão da limitação do tempo, não forem respondidas ao vivo são respondidas posteriormente, por e-mail, pela equipe de Atendimento da Senarc.

Durante as Lives mensais, caso deseje fazer alguma pergunta, **esteja atento ao preenchimento correto do seu endereço de e-mail**, para que possamos respondê-lo adequadamente, depois.



BOLSA FAMÍLIA

CALENÁRIO DE PAGAMENTOS

PAGAMENTOS DO MÊS DE FEVEREIRO

COMEÇAM NESTA SEGUNDA-FEIRA (17.02)



FINAL DONIS ▾ DATA ▾

1	17.02
2	18.02
3	19.02
4	20.02
5	21.02

FINAL DONIS ▾ DATA ▾

6	24.02
7	25.02
8	26.02
9	27.02
0	28.02



MINISTÉRIO DO
DESENVOLVIMENTO
E ASSISTÊNCIA SOCIAL,
FAMÍLIA E COMBATE À FOME

GOVERNO FEDERAL
BRASIL
UNIÃO E RECONSTRUÇÃO

PROGRAMA AUXÍLIO GÁS DOS BRASILEIROS

O MDS, por meio da Senarc, está realizando também no mês de fevereiro, o pagamento do Programa Auxílio Gás. A cada dois meses, o Programa paga 100% do preço médio do botijão de gás às famílias beneficiárias.

O valor do benefício pago é calculado pela **Agência Nacional do Petróleo, Gás Natural e Biocombustíveis (ANP)**, que considera o valor médio nacional semestral dos preços do GLP, conforme divulgado na [página da instituição](#).

No mês de fevereiro, o Auxílio Gás dos Brasileiros está alcançando cerca de **5,4 milhões de famílias** em todo o Brasil, disponibilizando o valor de **R\$ 106,00** a cada uma.

As famílias beneficiárias podem acessar a parcela de fevereiro do Auxílio Gás de acordo com o Calendário de Pagamentos do PBF a partir do dia **17 de fevereiro**.

Para saber quais são as famílias do seu município que recebem o Auxílio Gás, acesse a listagem no [Sibec V2](#):

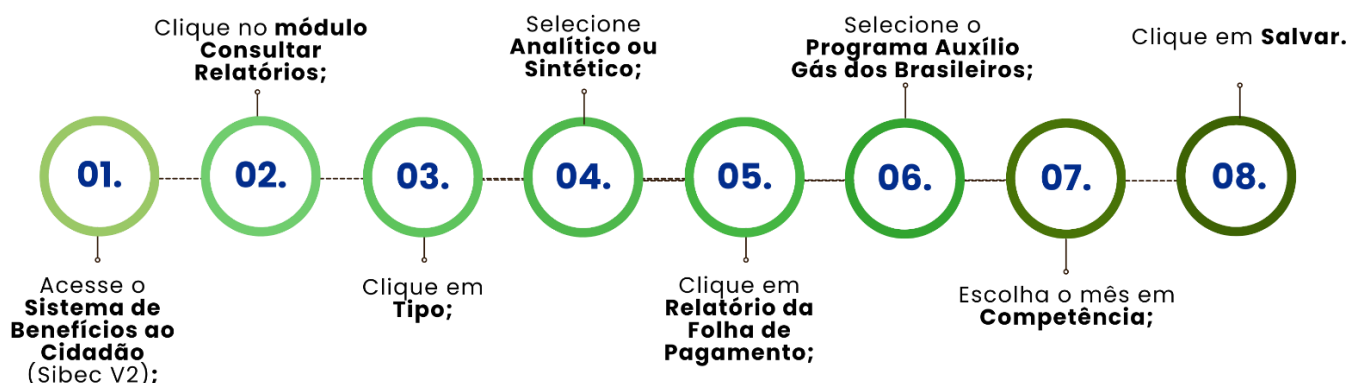

Para mais informações, clique em [Auxílio Gás](#) e confira outras informações sobre o Programa.



Calendário de indisponibilidade do Sistema

De 28 de fevereiro a 04 de março

Período de suspensão do módulo de manutenção do SIBEC para processar o reflexo cadastral (folha de abril/25)

(impossibilidade de realizar administração de benefícios neste período)

De 01 a 03 de março

Geração da Folha de Pagamento do PBF do mês de março de 2025

Anote na Agenda



21 de fevereiro

Data de disponibilização do Relatório de Famílias Selecionadas para inclusão na Folha de Pagamentos de março de 2025

25 de fevereiro

Data-limite para solicitar ações de administração de benefícios no módulo Administração Off-line/SIGPBF com reflexo na folha de pagamento de março de 2025

26 de fevereiro

Data-limite para realizar ações de administração de benefícios de benefícios no SIBEC, com reflexo na folha de pagamento do PBF de março de 2025

05 de março

Disponibilidade do relatório da Folha de Pagamento do PBF do mês de fevereiro de 2025 no SIBEC

Canais de atendimento do MDS

O Ministério do Desenvolvimento e Assistência Social, Família e Combate à Fome possui um chat voltado ao atendimento exclusivo aos técnicos e gestores municipais. O atendimento é feito on-line, em tempo real, e o horário de atendimento é de segunda a sexta-feira, de 7h às 19h. O link para acesso é <https://falemds.centralit.com.br/atendimento/chatmds/index.html>.

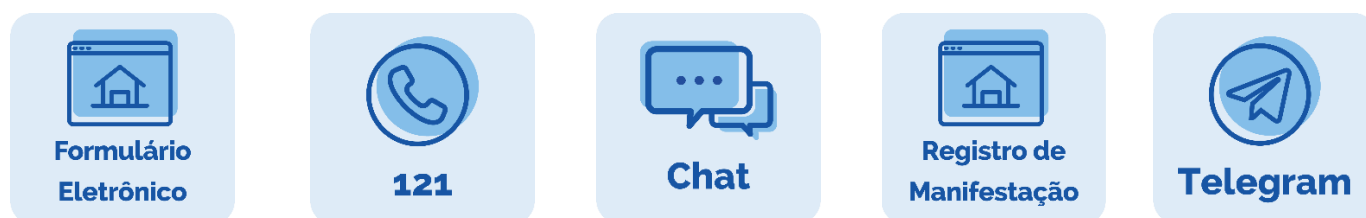

Comunicados Via Ofício

Assuntos sobre Cadastro Único Para Programas Sociais do Governo Federal Secretaria de Avaliação, Gestão da Informação e Cadastro Único

Sr(a). Leticia Bartholo de Oliveira e Silva
Ministério do Desenvolvimento e Assistência Social, Família e Combate à Fome
Esplanada dos Ministérios, Bloco "A", 3º andar
CEP 70054-906 – Brasília – DF

Assuntos relacionados ao Programa Bolsa Família Secretaria Nacional de Renda de Cidadania

Sr(a). Eliane Aquino Custodio
Ministério do Desenvolvimento e Assistência Social, Família e Combate à Fome
Esplanada dos Ministérios, Bloco "A", 5º andar, sala 531
CEP 70054-906 – Brasília – DF



Perdeu algum Informe?

Confira as edições anteriores

Caso não queira mais receber este boletim, envie resposta a esta mensagem com o assunto "EXCLUIR".
Para receber o boletim, envie mensagem para informebolsaecadastro@mds.gov.br com o assunto "INCLUIR MDS INFORMA".

████████████████████

Centralde Relacionamento

121

- www.mds.gov.br

MINISTÉRIO DO
DESENVOLVIMENTO
E ASSISTÊNCIA SOCIAL
FAMÍLIA E COMBATE À FOME

